

EDIFICIO A
APPARTAMENTO A11 | PIANO SECONDO
 SCALA 1:100

- maisonette con giardino privato
- appartamenti di varie metrature
- attici con ampio terrazzo



PIANO SECONDO



VIA VECELLIO

“LE RESIDENZE di VIA VECELLIO”

INTERVENTO RESIDENZIALE DI PREGIO - 2 PALAZZINE RESIDENZIALI

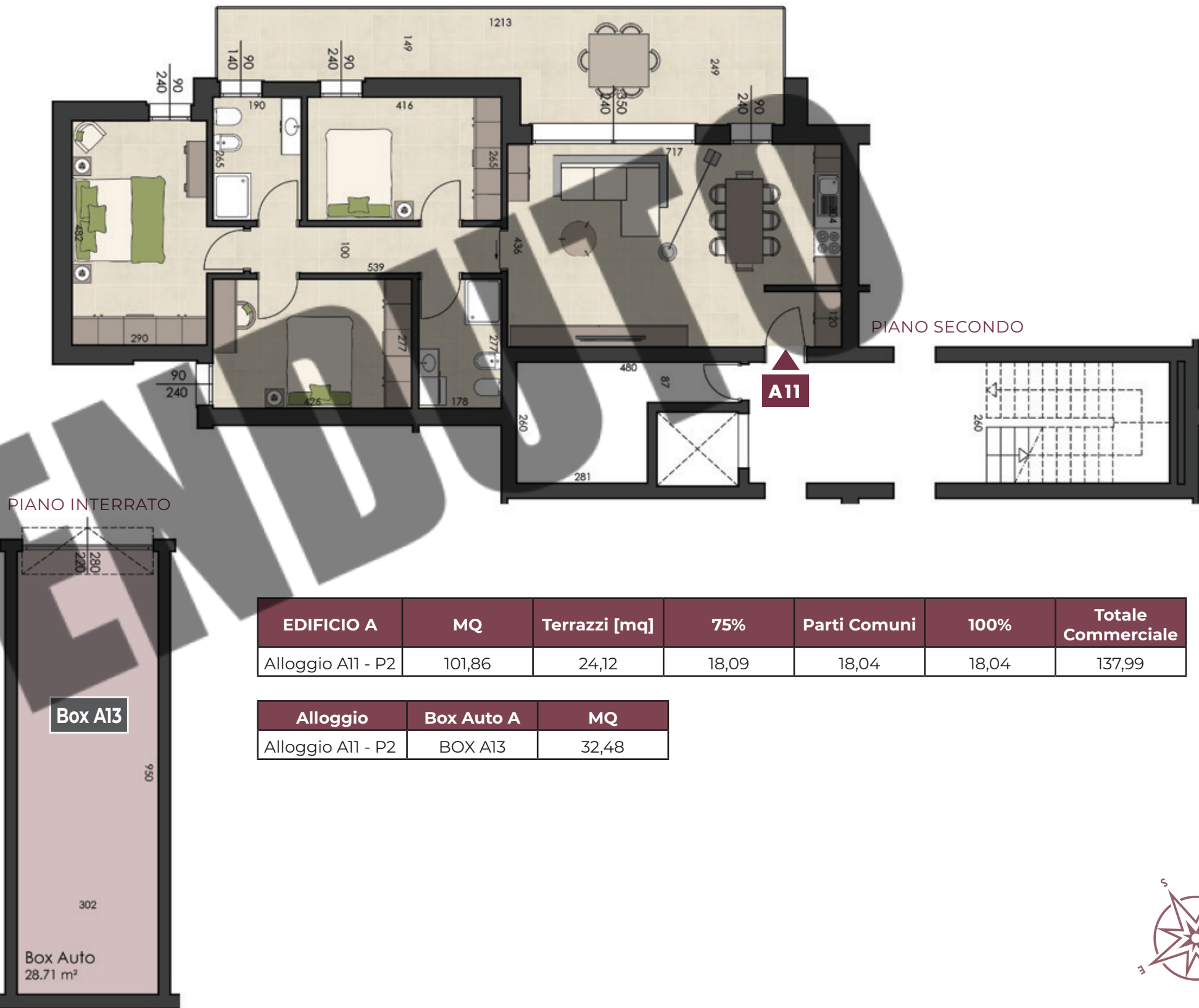

EDIFICIO A	MQ	Terrazzi [mq]	75%	Parti Comuni	100%	Totale Commerciale
Alloggio A11 - P2	101,86	24,12	18,09	18,04	18,04	137,99

Alloggio	Box Auto A	MQ
Alloggio A11 - P2	BOX A13	32,48



Info e vendite:
 Studio CODELUPPI CONSULTING SRL
 V.le Cavallotti, 33 - Carpi
059 643822 - 335 6911766 - 335 5759440

Realizzato da: EFFEMME COSTRUZIONI SRL

La distribuzione interna e le dimensioni dell'alloggio sono indicative e pertanto La Proprietà, per esigenze tecnico strutturali, si riserva il diritto di apportare eventuali modifiche alla disposizione dei locali, alla loro dimensione, alle aperture, ai passaggi relativi alle canalizzazioni e alle aree cortilive.

“LE RESIDENZE di VIA VECELLIO”

INTERVENTO RESIDENZIALE DI PREGIO - 2 PALAZZINE RESIDENZIALI



EDIFICIO A - APPARTAMENTO A11

EDIFICIO A
 APPARTAMENTO **A12** | PIANO SECONDO
 SCALA 1:100

- maisonette con giardino privato
- appartamenti di varie metrature
- attici con ampio terrazzo



PIANO SECONDO



VIA VECELLIO

“LE RESIDENZE di VIA VECELLIO”

INTERVENTO RESIDENZIALE DI PREGIO - 2 PALAZZINE RESIDENZIALI

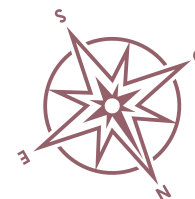

Info e vendite:
 Studio CODELUPPI CONSULTING SRL
 V.le Cavallotti, 33 - Carpi
059 643822 - 335 6911766 - 335 5759440

Realizzato da: **EFFEMME COSTRUZIONI SRL**

La distribuzione interna e le dimensioni dell'alloggio sono indicative e pertanto La Proprietà, per esigenze tecnico strutturali, si riserva il diritto di apportare eventuali modifiche alla disposizione dei locali, alla loro dimensione, alle aperture, ai passaggi relativi alle canalizzazioni e alle aree cortilive.

“LE RESIDENZE di VIA VECELLIO”

INTERVENTO RESIDENZIALE DI PREGIO - 2 PALAZZINE RESIDENZIALI



EDIFICIO A - APPARTAMENTO A12

EDIFICIO A
APPARTAMENTO A01 | PIANO TERRA
 SCALA 1:100

- maisonette con giardino privato
- appartamenti di varie metrature
- attici con ampio terrazzo



PIANO TERRA

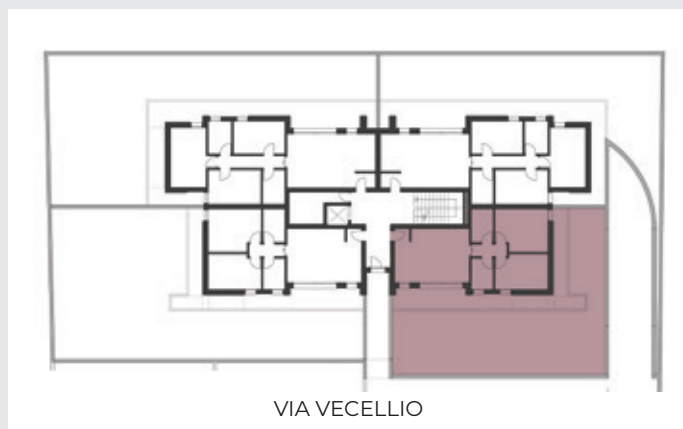

“LE RESIDENZE di VIA VECELLIO”

INTERVENTO RESIDENZIALE DI PREGIO - 2 PALAZZINE RESIDENZIALI

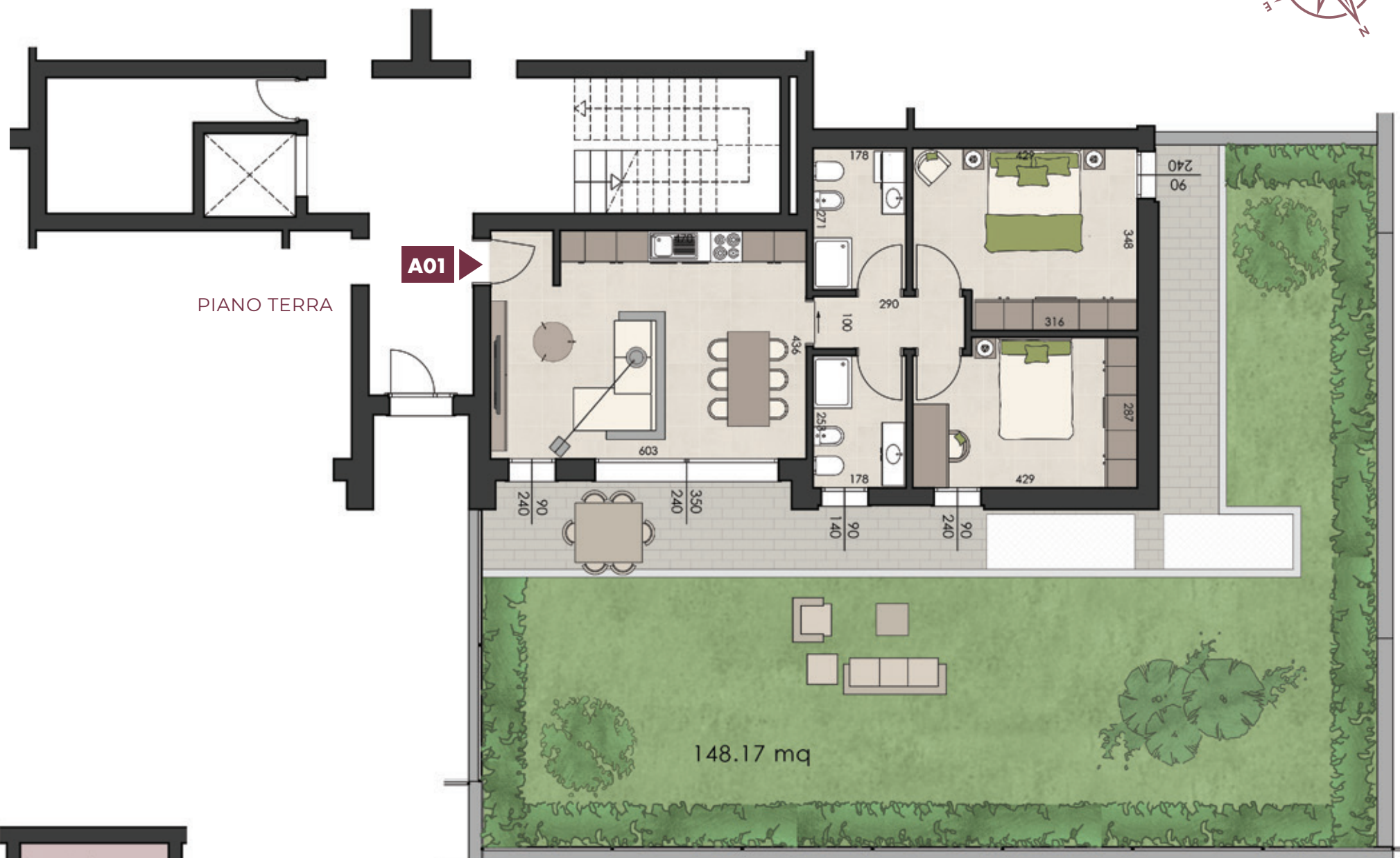
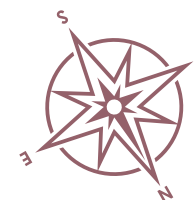

PIANO INTERRATO

EDIFICIO A	MQ	Giardino	15%	Parti Comuni	100%	Totale Commerciale
Alloggio A1 - PT	78,02	148,17	22,23	13,82	13,82	114,06

Alloggio	Box Auto A	MQ
Alloggio A1 - PT	BOX A5	16,68

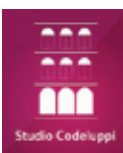

Info e vendite:
 Studio CODELUPPI CONSULTING SRL
 V.le Cavallotti, 33 - Carpi
059 643822 - 335 6911766 - 335 5759440

Realizzato da: EFFEMME COSTRUZIONI SRL

La distribuzione interna e le dimensioni dell'alloggio sono indicative e pertanto La Proprietà, per esigenze tecnico strutturali, si riserva il diritto di apportare eventuali modifiche alla disposizione dei locali, alla loro dimensione, alle aperture, ai passaggi relativi alle canalizzazioni e alle aree cortilive.

“LE RESIDENZE di VIA VECELLIO”

INTERVENTO RESIDENZIALE DI PREGIO - 2 PALAZZINE RESIDENZIALI



EDIFICIO A - APPARTAMENTO A01

EDIFICIO A
APPARTAMENTO A02 | PIANO TERRA
 SCALA 1:100

- maisonette con giardino privato
- appartamenti di varie metrature
- attici con ampio terrazzo



PIANO TERRA

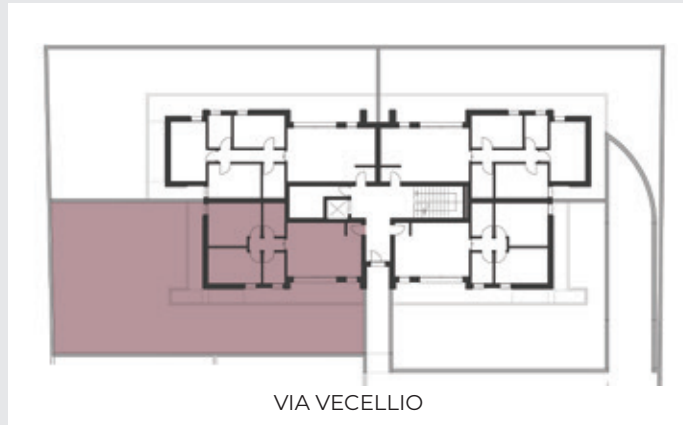

Info e vendite:
 Studio CODELUPPI CONSULTING SRL
 V.le Cavallotti, 33 - Carpi
059 643822 - 335 6911766 - 335 5759440

Realizzato da: EFFEMME COSTRUZIONI SRL

“LE RESIDENZE di VIA VECELLIO”

INTERVENTO RESIDENZIALE DI PREGIO - 2 PALAZZINE RESIDENZIALI

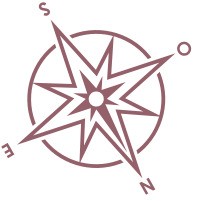

PIANO INTERRATO

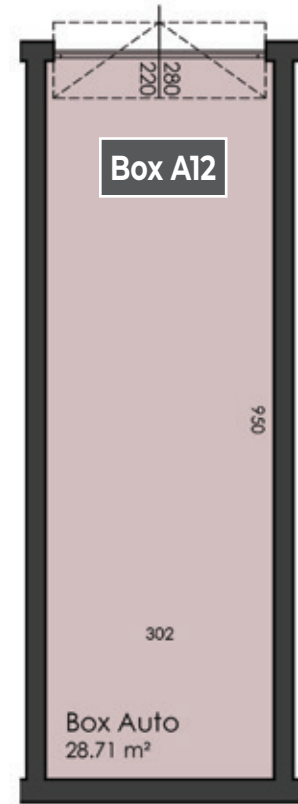

EDIFICIO A	MQ	Giardino	15%	Parti Comuni	100%	Totale Commerciale
Alloggio A2 - PT	78,02	223,81	33,57	13,82	13,82	125,41

Alloggio	Box Auto A	MQ
Alloggio A2 - PT	BOX A12	32,48

PIANO TERRA



La distribuzione interna e le dimensioni dell'alloggio sono indicative e pertanto La Proprietà, per esigenze tecnico strutturali, si riserva il diritto di apportare eventuali modifiche alla disposizione dei locali, alla loro dimensione, alle aperture, ai passaggi relativi alle canalizzazioni e alle aree cortilive.

“LE RESIDENZE di VIA VECELLIO”

INTERVENTO RESIDENZIALE DI PREGIO - 2 PALAZZINE RESIDENZIALI



EDIFICIO A - APPARTAMENTO A02

EDIFICIO A
APPARTAMENTO A03 | PIANO TERRA
 SCALA 1:100

- maisonette con giardino privato
- appartamenti di varie metrature
- attici con ampio terrazzo



PIANO TERRA



VIA VECELLIO

“LE RESIDENZE di VIA VECELLIO”

INTERVENTO RESIDENZIALE DI PREGIO - 2 PALAZZINE RESIDENZIALI



PIANO TERRA

EDIFICIO A	MQ	Giardino	15%	Parti Comuni	100%	Totale Commerciale
Alloggio A3 - PT	101,86	155,47	23,32	18,04	18,04	143,22

Alloggio	Box Auto A	MQ
Alloggio A3 - PT	BOX A15	32,76



PIANO INTERRATO

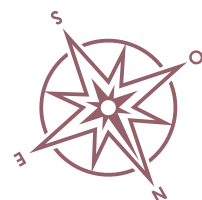

La distribuzione interna e le dimensioni dell'alloggio sono indicative e pertanto La Proprietà, per esigenze tecnico strutturali, si riserva il diritto di apportare eventuali modifiche alla disposizione dei locali, alla loro dimensione, alle aperture, ai passaggi relativi alle canalizzazioni e alle aree cortilive.

Info e vendite:
 Studio CODELUPPI CONSULTING SRL
 V.le Cavallotti, 33 - Carpi
059 643822 - 335 6911766 - 335 5759440

Realizzato da: EFFEMME COSTRUZIONI SRL

“LE RESIDENZE di VIA VECELLIO”

INTERVENTO RESIDENZIALE DI PREGIO - 2 PALAZZINE RESIDENZIALI



EDIFICIO A - APPARTAMENTO A03

EDIFICIO A
APPARTAMENTO A04 | PIANO TERRA
 SCALA 1:100

- maisonette con giardino privato
- appartamenti di varie metrature
- attici con ampio terrazzo



PIANO TERRA



Info e vendite:
 Studio CODELUPPI CONSULTING SRL
 V.le Cavallotti, 33 - Carpi
059 643822 - 335 6911766 - 335 5759440

Realizzato da: EFFEMME COSTRUZIONI SRL

“LE RESIDENZE di VIA VECELLIO”

INTERVENTO RESIDENZIALE DI PREGIO - 2 PALAZZINE RESIDENZIALI



A04

PIANO TERRA

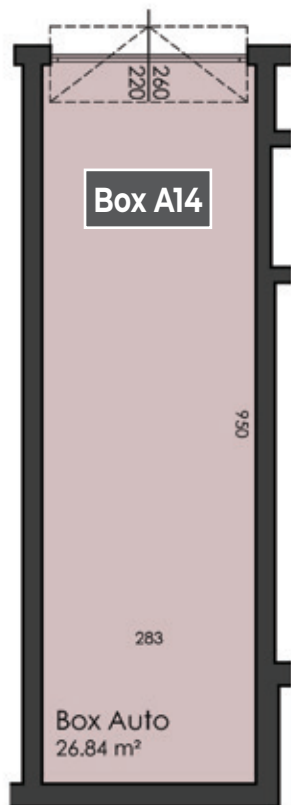

PIANO INTERRATO

EDIFICIO A	MQ	Giardino	15%	Parti Comuni	100%	Totale Commerciale
Alloggio A4 - PT	101,86	213,98	32,10	18,04	18,04	152,00

Alloggio	Box Auto A	MQ
Alloggio A4 - PT	BOX A14	30,80

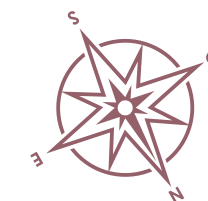

La distribuzione interna e le dimensioni dell'alloggio sono indicative e pertanto La Proprietà, per esigenze tecnico strutturali, si riserva il diritto di apportare eventuali modifiche alla disposizione dei locali, alla loro dimensione, alle aperture, ai passaggi relativi alle canalizzazioni e alle aree cortilive.

“LE RESIDENZE di VIA VECELLIO”

INTERVENTO RESIDENZIALE DI PREGIO - 2 PALAZZINE RESIDENZIALI



EDIFICIO A - APPARTAMENTO A04

EDIFICIO A
APPARTAMENTO A05 | PIANO PRIMO
 SCALA 1:100

- maisonette con giardino privato
- appartamenti di varie metrature
- attici con ampio terrazzo



PIANO PRIMO



VIA VECELLIO

“LE RESIDENZE di VIA VECELLIO”

INTERVENTO RESIDENZIALE DI PREGIO - 2 PALAZZINE RESIDENZIALI

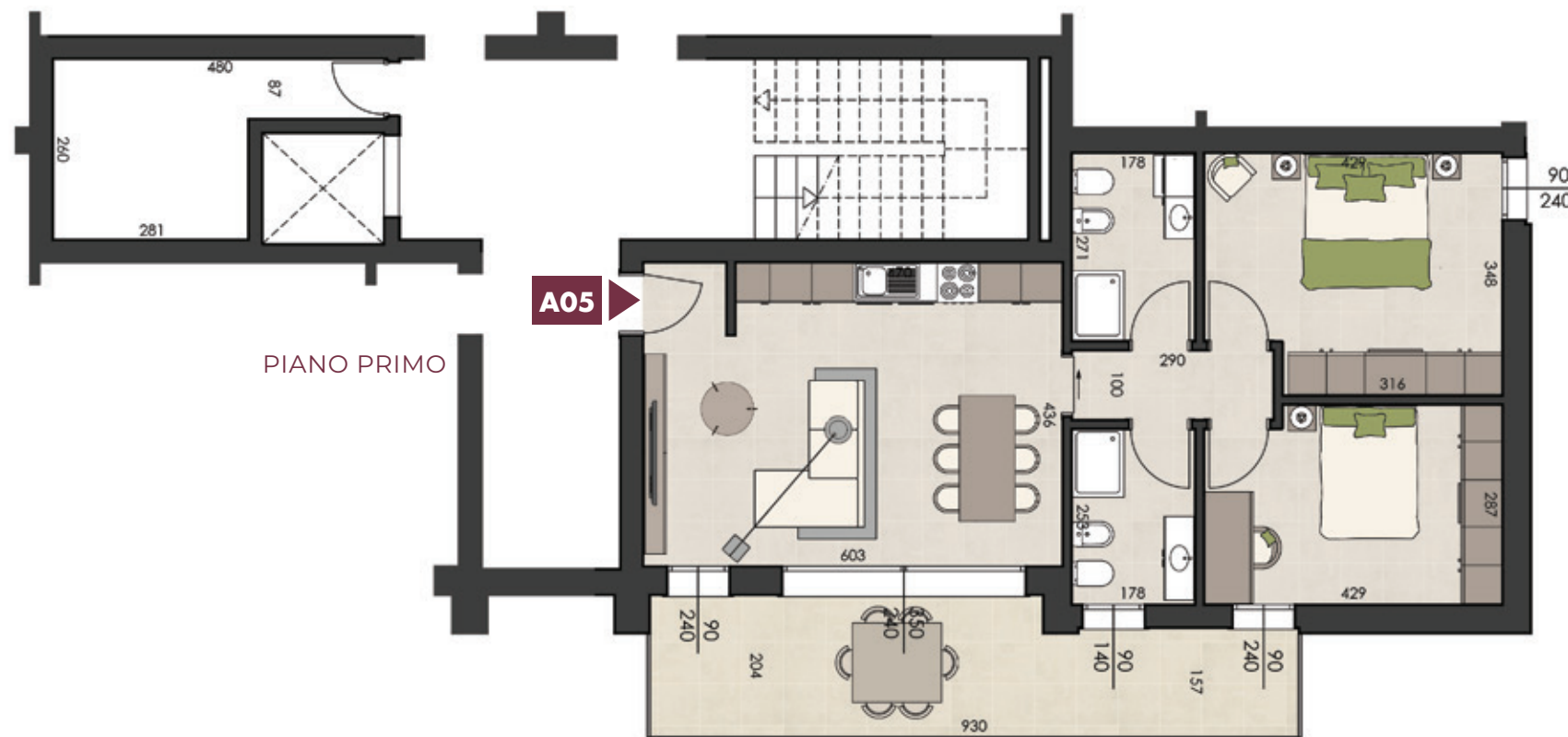

PIANO PRIMO

PIANO INTERRATO

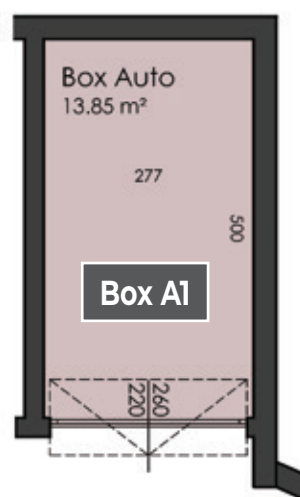

EDIFICIO A	MQ	Terrazzi [mq]	75%	Parti Comuni	100%	Totale Commerciale
Alloggio A5 - P1	78,02	17,34	13,01	13,82	13,82	104,84

Alloggio	Box Auto A	MQ
Alloggio A5 - P1	BOX A1	17,33

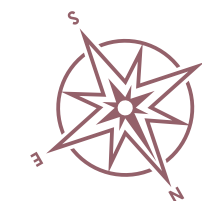

Info e vendite:
Studio CODELUPPI CONSULTING SRL
 V.le Cavallotti, 33 - Carpi
059 643822 - 335 6911766 - 335 5759440

Realizzato da: **EFFEMME COSTRUZIONI SRL**

La distribuzione interna e le dimensioni dell'alloggio sono indicative e pertanto La Proprietà, per esigenze tecnico strutturali, si riserva il diritto di apportare eventuali modifiche alla disposizione dei locali, alla loro dimensione, alle aperture, ai passaggi relativi alle canalizzazioni e alle aree cortilive.

“LE RESIDENZE di VIA VECELLIO”

INTERVENTO RESIDENZIALE DI PREGIO - 2 PALAZZINE RESIDENZIALI



EDIFICIO A - APPARTAMENTO A05

EDIFICIO A
APPARTAMENTO A06 | PIANO PRIMO
 SCALA 1:100

- maisonette con giardino privato
- appartamenti di varie metrature
- attici con ampio terrazzo



PIANO PRIMO



“LE RESIDENZE di VIA VECELLIO”

INTERVENTO RESIDENZIALE DI PREGIO - 2 PALAZZINE RESIDENZIALI

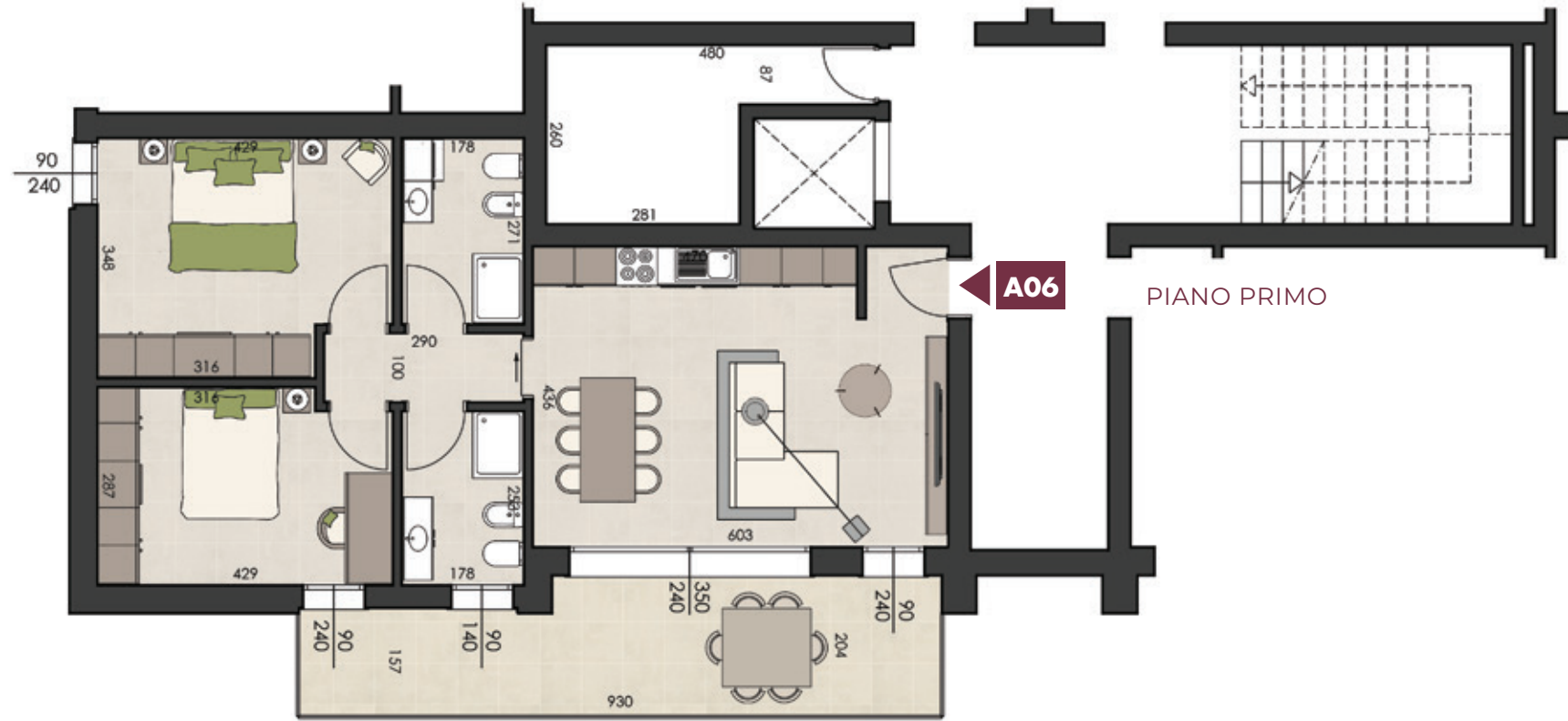

PIANO INTERRATO

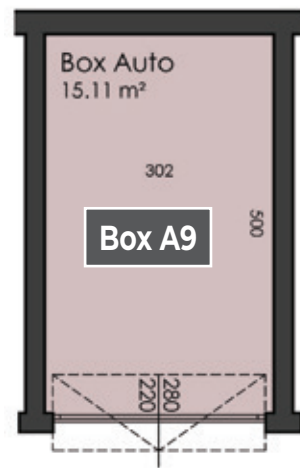

EDIFICIO A	MQ	Terrazzi [mq]	75%	Parti Comuni	100%	Totale Commerciale
Alloggio A6 - P1	78,02	17,34	13,01	13,82	13,82	104,84

Alloggio	Box Auto A	MQ
Alloggio A6 - P1	BOX A9	17,75

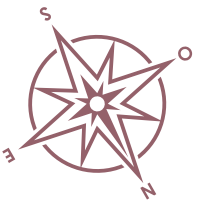

Info e vendite:
 Studio CODELUPPI CONSULTING SRL
 V.le Cavallotti, 33 - Carpi
059 643822 - 335 6911766 - 335 5759440

Realizzato da: EFFEMME COSTRUZIONI SRL

La distribuzione interna e le dimensioni dell'alloggio sono indicative e pertanto La Proprietà, per esigenze tecnico strutturali, si riserva il diritto di apportare eventuali modifiche alla disposizione dei locali, alla loro dimensione, alle aperture, ai passaggi relativi alle canalizzazioni e alle aree cortilive.

“LE RESIDENZE di VIA VECELLIO”

INTERVENTO RESIDENZIALE DI PREGIO - 2 PALAZZINE RESIDENZIALI



EDIFICIO A - APPARTAMENTO A06

EDIFICIO A
APPARTAMENTO A07 | PIANO PRIMO
 SCALA 1:100

- maisonette con giardino privato
- appartamenti di varie metrature
- attici con ampio terrazzo



PIANO PRIMO



VIA VECELLIO

“LE RESIDENZE di VIA VECELLIO”

INTERVENTO RESIDENZIALE DI PREGIO - 2 PALAZZINE RESIDENZIALI



PIANO INTERRATO

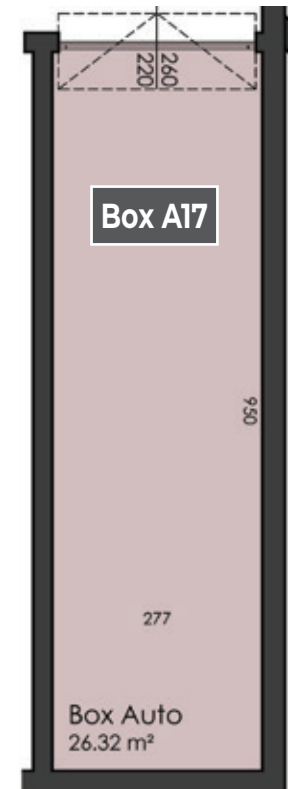

EDIFICIO A	MQ	Terrazzi [mq]	75%	Parti Comuni	100%	Totale Commerciale
Alloggio A7 - P1	101,86	24,12	18,09	18,04	18,04	137,99

Alloggio	Box Auto A	MQ
Alloggio A7 - P1	BOX A17	31,71

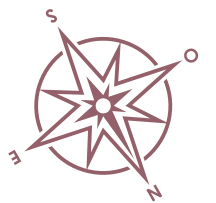

Info e vendite:
 Studio CODELUPPI CONSULTING SRL
 V.le Cavallotti, 33 - Carpi
059 643822 - 335 6911766 - 335 5759440

Realizzato da: EFFEMME COSTRUZIONI SRL

La distribuzione interna e le dimensioni dell'alloggio sono indicative e pertanto La Proprietà, per esigenze tecnico strutturali, si riserva il diritto di apportare eventuali modifiche alla disposizione dei locali, alla loro dimensione, alle aperture, ai passaggi relativi alle canalizzazioni e alle aree cortilive.

“LE RESIDENZE di VIA VECELLIO”

INTERVENTO RESIDENZIALE DI PREGIO - 2 PALAZZINE RESIDENZIALI



EDIFICIO A - APPARTAMENTO A07

EDIFICIO A
APPARTAMENTO A08 | PIANO PRIMO
 SCALA 1:100

- maisonette con giardino privato
- appartamenti di varie metrature
- attici con ampio terrazzo



PIANO PRIMO



VIA VECELLIO



Info e vendite:
 Studio CODELUPPI CONSULTING SRL
 V.le Cavallotti, 33 - Carpi
059 643822 - 335 6911766 - 335 5759440

Realizzato da: EFFEMME COSTRUZIONI SRL

“LE RESIDENZE di VIA VECELLIO”

INTERVENTO RESIDENZIALE DI PREGIO - 2 PALAZZINE RESIDENZIALI



PIANO INTERRATO

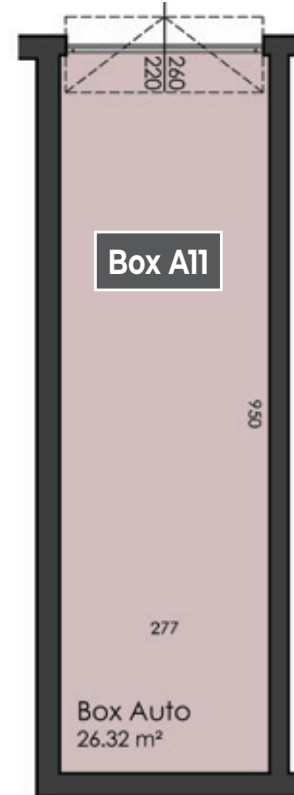

EDIFICIO A	MQ	Terrazzi [mq]	75%	Parti Comuni	100%	Totale Commerciale
Alloggio A8 - P1	101,86	24,12	18,09	18,04	18,04	137,99

Alloggio	Box Auto A	MQ
Alloggio A8 - P1	BOX A11	31,71

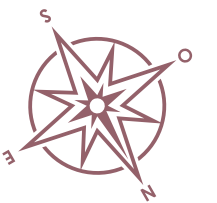

La distribuzione interna e le dimensioni dell'alloggio sono indicative e pertanto La Proprietà, per esigenze tecnico strutturali, si riserva il diritto di apportare eventuali modifiche alla disposizione dei locali, alla loro dimensione, alle aperture, ai passaggi relativi alle canalizzazioni e alle aree cortilive.

“LE RESIDENZE di VIA VECELLIO”

INTERVENTO RESIDENZIALE DI PREGIO - 2 PALAZZINE RESIDENZIALI



EDIFICIO A - APPARTAMENTO A08

EDIFICIO A
APPARTAMENTO A9 | PIANO SECONDO
 SCALA 1:100

- maisonette con giardino privato
- appartamenti di varie metrature
- attici con ampio terrazzo



PIANO SECONDO



VIA VECELLIO

“LE RESIDENZE di VIA VECELLIO”

INTERVENTO RESIDENZIALE DI PREGIO - 2 PALAZZINE RESIDENZIALI



PIANO INTERRATO

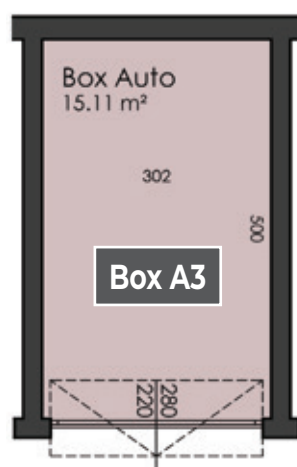

EDIFICIO A	MQ	Terrazzi [mq]	75%	Parti Comuni	100%	Totale Commerciale
Alloggio A9 - P2	83,65	17,34	13,01	14,82	14,82	111,48

Alloggio	Box Auto A	MQ
Alloggio A9 - P2	BOX A3	17,75

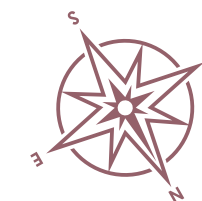

Info e vendite:
 Studio CODELUPPI CONSULTING SRL
 V.le Cavallotti, 33 - Carpi
059 643822 - 335 6911766 - 335 5759440

Realizzato da: EFFEMME COSTRUZIONI SRL

La distribuzione interna e le dimensioni dell'alloggio sono indicative e pertanto La Proprietà, per esigenze tecnico strutturali, si riserva il diritto di apportare eventuali modifiche alla disposizione dei locali, alla loro dimensione, alle aperture, ai passaggi relativi alle canalizzazioni e alle aree cortilive.

“LE RESIDENZE di VIA VECELLIO”

INTERVENTO RESIDENZIALE DI PREGIO - 2 PALAZZINE RESIDENZIALI



EDIFICIO A - APPARTAMENTO A09

EDIFICIO A
APPARTAMENTO A10 | PIANO SECONDO
 SCALA 1:100

- maisonette con giardino privato
- appartamenti di varie metrature
- attici con ampio terrazzo



PIANO SECONDO



VIA VECELLIO

“LE RESIDENZE di VIA VECELLIO”

INTERVENTO RESIDENZIALE DI PREGIO - 2 PALAZZINE RESIDENZIALI

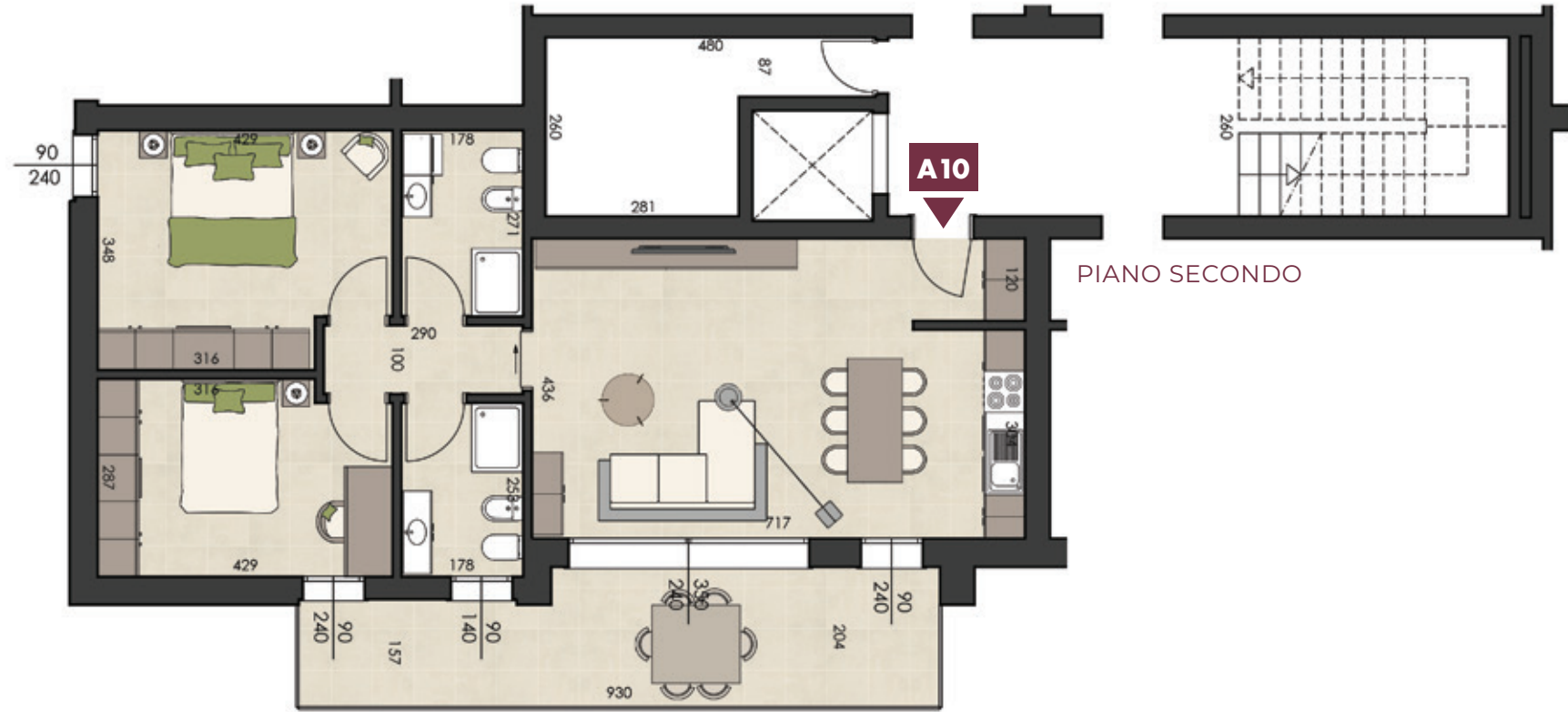

PIANO INTERRATO

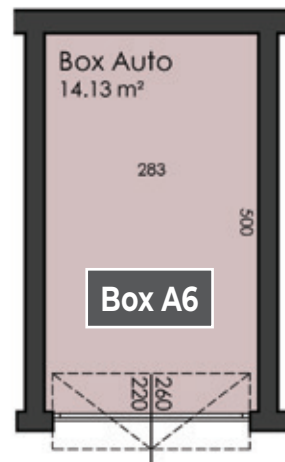

EDIFICIO A	MQ	Terrazzi [mq]	75%	Parti Comuni	100%	Totale Commerciale
Alloggio A10 - P2	83,65	17,34	13,01	14,82	14,82	111,48

Alloggio	Box Auto A	MQ
Alloggio A10 - P2	BOX A6	16,68

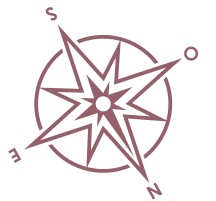

Info e vendite:
 Studio CODELUPPI CONSULTING SRL
 V.le Cavallotti, 33 - Carpi
059 643822 - 335 6911766 - 335 5759440

Realizzato da: EFFEMME COSTRUZIONI SRL

La distribuzione interna e le dimensioni dell'alloggio sono indicative e pertanto La Proprietà, per esigenze tecnico strutturali, si riserva il diritto di apportare eventuali modifiche alla disposizione dei locali, alla loro dimensione, alle aperture, ai passaggi relativi alle canalizzazioni e alle aree cortilive.

“LE RESIDENZE di VIA VECELLIO”

INTERVENTO RESIDENZIALE DI PREGIO - 2 PALAZZINE RESIDENZIALI



EDIFICIO A - APPARTAMENTO A10